SERVICE PUBLIC & DÉMOCRATIE UNIVERSITAIRE (SP&DU)

ÉLECTIONS PROFESSIONNELLES

du 3 au 10 décembre 2026

Commission consultative paritaire des agents contractuels

Engagé·es au quotidien pour les personnels et les étudiant·es

Vos élu·es SP&DU (FSU, CGT, SUD et non syndiqué·es) agissent pour :

À travail égal, salaire égal !!!

Pour en finir avec la baisse du pouvoir d'achat, SP&DU revendique :

- une **répartition équitable des primes** ;
- une simplification des modalités d'attribution des primes et une **transparence accrue** ;
- au niveau national, une augmentation de **80 points d'indice** pour toutes et tous afin de rattraper l'inflation ;
- l'**indexation de la valeur du point d'indice** sur l'indice des prix à la consommation.

Une université ouverte et de qualité

Pour l'enseignement supérieur et la recherche publics, SP&DU revendique :

- l'augmentation des **capacités d'accueil** pour les diplômes nationaux face à la marchandisation du savoir ;
- l'**abandon de toute hausse des droits d'inscription** ;
- un **financement pérenne** et du temps pour la recherche.

Lutter contre la précarité

La précarité fragilise les services de notre établissement par la volatilité des compétences, comme nous l'avons vu avec le service DRH. Payer un contractuel au niveau du SMIC pour exercer des missions d'expert, doublé d'un chantage au renouvellement de contrat, pousse l'agent à rechercher ailleurs de meilleures conditions de travail. SP&DU revendique :

- de privilégier l'**ouverture de concours** pour les recrutements ;
- en attendant, de **revaloriser la grille des rémunérations contractuelles** en prenant réellement en compte l'expérience professionnelle ;
- de revaloriser cette grille **en fonction de l'évolution de l'inflation**.

Défendre les personnels

SP&DU poursuivra son engagement pour :

- l'**égalité professionnelle** et contre les **violences sexistes et sexuelles**, et toutes les discriminations ;
- la **fin de la mise en concurrence** entre collègues, entre formations, entre labos ;
- la **santé et la sécurité au travail** ;
- le **respect de la liberté académique**.

CCP-AC Commission Consultative Paritaire des Agents Contractuels

Les représentants SP&DU sont déjà fortement impliqués dans la défense du personnel contractuel face à un dialogue social souvent défaillant. Engagés sur le terrain toute l'année, ils combattent les situations d'injustice : chantage au renouvellement de contrat, décalage entre les missions exercées et le niveau de rémunération, application opaque de la grille salariale et exceptions inexplicables. SP&DU encourage les agents contractuels à ne pas avoir peur et à nous contacter pour agir ensemble face à toute situation estimée injuste.

Avec SP&DU,
des élu·es de terrain

Parce qu'on n'est jamais aussi bien défendu·e que par des collègues qui exercent le même métier

SP&DU poursuivra son engagement dans la défense de vos droits. Au quotidien, nos élu·es agissent dans toutes les instances pour faire respecter le travail des personnels, améliorer les conditions d'exercice et porter un projet émancipateur pour l'enseignement supérieur et la recherche.



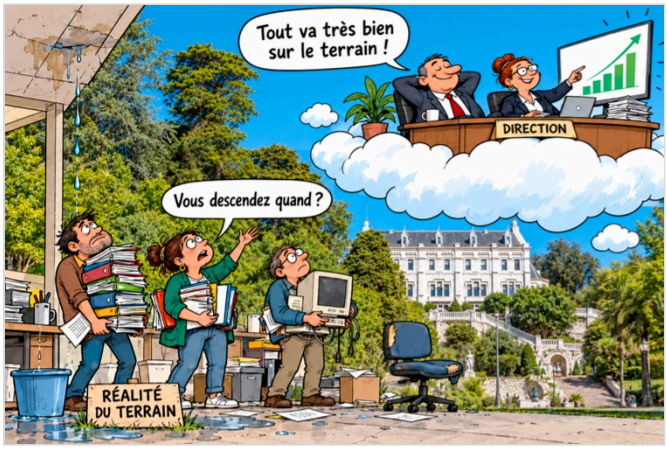

Pourquoi voter ?

Face à la dégradation du pouvoir d'achat et des conditions de travail, chaque voix compte pour nous aider à défendre les droits et statuts de tous les personnels titulaires comme contractuels.

Du 3 au 10 décembre 2026,

faisons entendre notre voix avec SP&DU

Du 3 au 10 décembre 2026

Votez SP&DU

#Engagé·esAuQuotidien

Pour voter : https://service-public-democratie-universitaire.fr/

SP&DU

SERVICE PUBLIC & DÉMOCRATIE UNIVERSITAIRE

la cgt — U. F.S.U. — Sud Solidaires